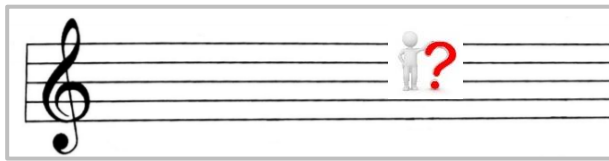

Werkblad Toonladder

Opdracht 1

Start de video [Schooltv](#).

1. Zing het 'do, re mi' mee met Ilse 🎵.
2. Beantwoord de volgende vraag. Dit is een:

- muziekregel
- notenbalk
- waslijn



3. Zing de notennamen 'C, D, E, F, G, A, B, C' mee met Ilse 🎵.
4. Zing het 'Do, re, mi – lied' mee met Ilse 🎵.

Opdracht 2

1. Verbind de punten met elkaar om te zien welk muziektteken dit is:  Dit teken staat aan het begin van iedere notenbalk. Het heet: de G-sleutel omdat hij begint op de lijn van de toon G.

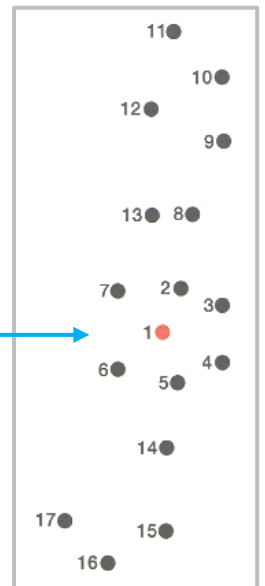

2. De G-sleutel begint op de lijn van de toon G. Kijk maar eens goed:
 - Zet een rondje om elke letter **G**.
 - Zet onder elke noot G die je op de notenbalk ziet de letter **G**.

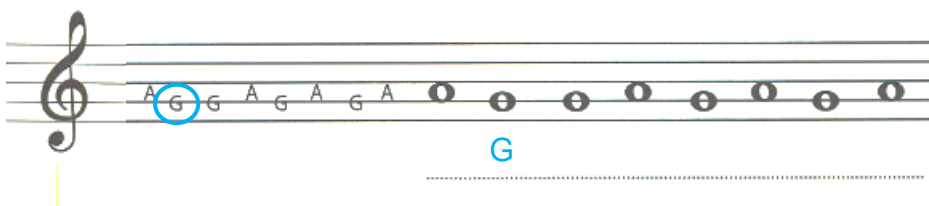

Opdracht 3

1. De muzieknoten op de notenbalk staan *om* de lijn of *tussen* de lijnen. Kijk maar:



Noten om de lijnen

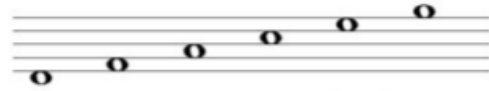

Noten tussen, onder én boven de lijnen!

2. Zet je alle noten op een rij in de notenbalk dan zie je de toonladder:



Vraag: Wat valt je op aan de eerste noot van deze toonladder?

Opdracht 4

1. Open de link naar [Gynzy Kids Muziekmaker](#) [op de volgende bladzijde leg ik uit hoe de Muziekmaker werkt].
2. Open op de website 1 van de drie liedjes:

1. Welk herfstliedje is dit?

2. Welk sinterklaasliedje is dit?

3. Welk kerstliedje is dit?

3. Neem de gekleurde vakjes over.
4. Als je klaar bent speel je het liedje af. Weet je welk liedje het is?
5. Ben je niet klaar? Sla je liedje op en ga een andere keer verder.

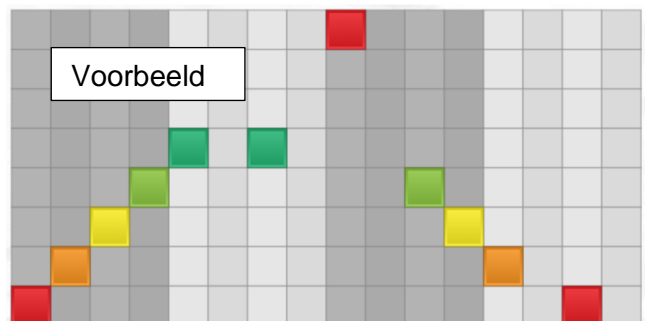

Met de piano maak je de melodie. Je kan er ook een drumritme bij maken.

Naar de volgende bladzijde.

Klik op de vakjes om de toon te horen.

Hier stel je het tempo in.

Klik op 'alles afspelen'.

Als je ook een drumritme hebt.

Afspelen en stoppen.

Hier kan je je liedje opslaan.